

Beratungsvorlage zu TOP 3

Bauantrag für den Neubau eines kleinflächigen Lebensmittelmarktes mit Bäckerei und Café, Flst.Nrn. 176, 177, 178, 179, Steinackerweg 1

Gremium	Gemeinderat
Sitzung	Öffentlich
Sitzungstag	08.05.2019
AZ	632.2
Bearbeiter	Sabine Grunau

I. Allgemeine Bemerkungen

Der Bauantrag zum Neubau des Lebensmittelmarktes mit Bäckerei und Café ist eingegangen. Das Bauvorhaben entspricht den Festsetzungen des Bebauungsplanes „Lebensmittelmarkt“.

II. Beschlussvorschlag

Der Gemeinderat erteilt sein Einvernehmen zum Neubau eines kleinflächigen Lebensmittelmarktes mit Bäckerei und Café, Steinackerweg 1, Flst.Nrn. 176, 177, 178, 179.

Anlage:
Bauantragsunterlagen

BM zur Kenntnis _____

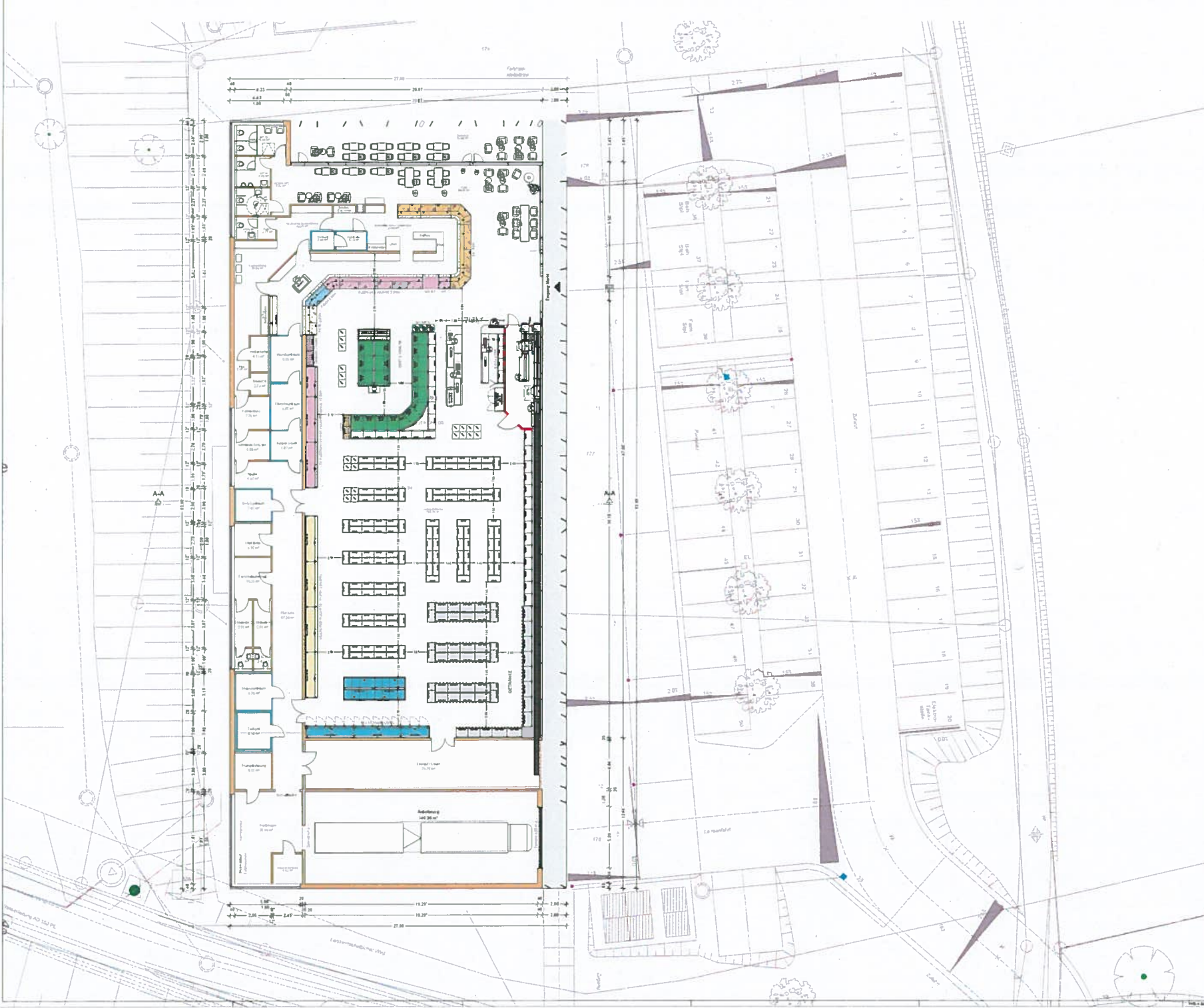

Bauantrag	
Neubau eines 1000qm großen Labors und Cafés mit Bäckerei und Cafe	
Sölden Plat. Nr. 176, 177, 178, 179, Starnbacherweg 1	
kuriarchitekten	
Dipl.-Ing. Christian Kuri Dipl.-Ing. Barbara Kuri Tel. +43 7322 2 544 3071 Fax +43 7322 2 544 3374 E-Mail: office@kuriarchitekten.at www.kuriarchitekten.at	
Grundriss Markt im Lageplan	
01.04.2015	M 1:1000
1:00000000 1:00000000 1:00000000	

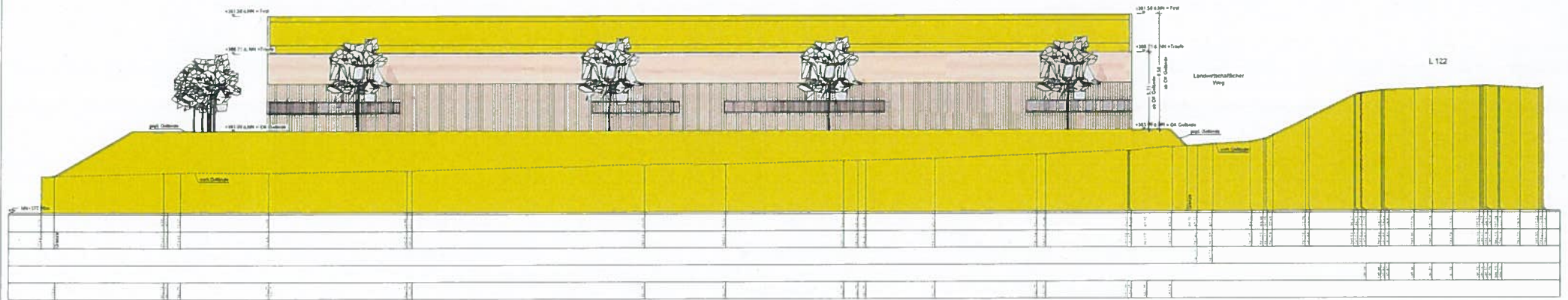

Ansicht Süd



Ansicht Nord

Bauantrag	
Neubau eines vierstöckigen Lebensmittelmagazins mit Bäckerei und Café	
Sachsen Platz Nr. 178 177, 179 Steinackerweg 1	
 bauwerkarchitekten Prof. Dr. Ingrid Schöcherl Prof. Dr. Ingrid Schöcherl Tel. +49 1522 644 3575 Fax +49 1522 644 3114 info@bauwerkarchitekten.de www.bauwerkarchitekten.de	
Ansichten Nord und Süd	
01.04.2019	Bl. 1 von 1
B2	

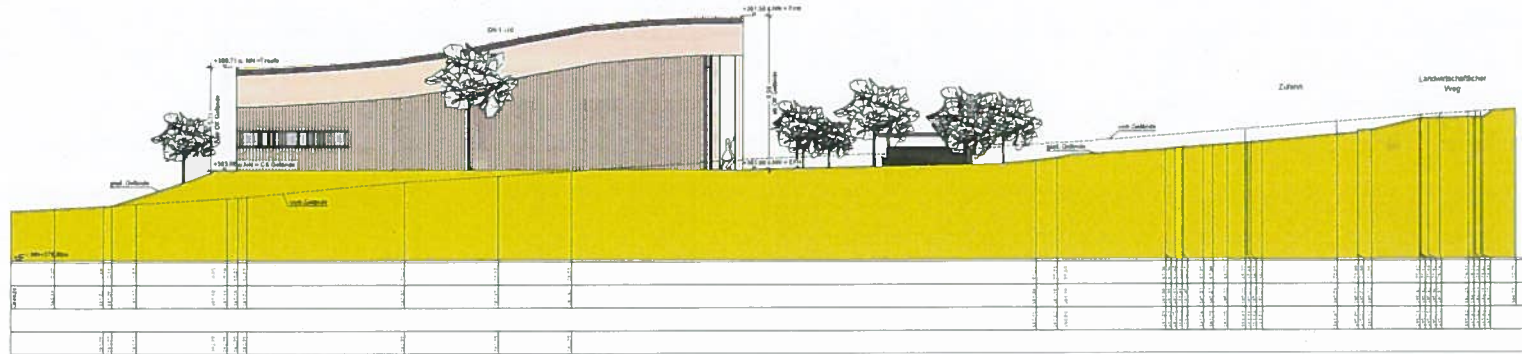

Ansicht Ost

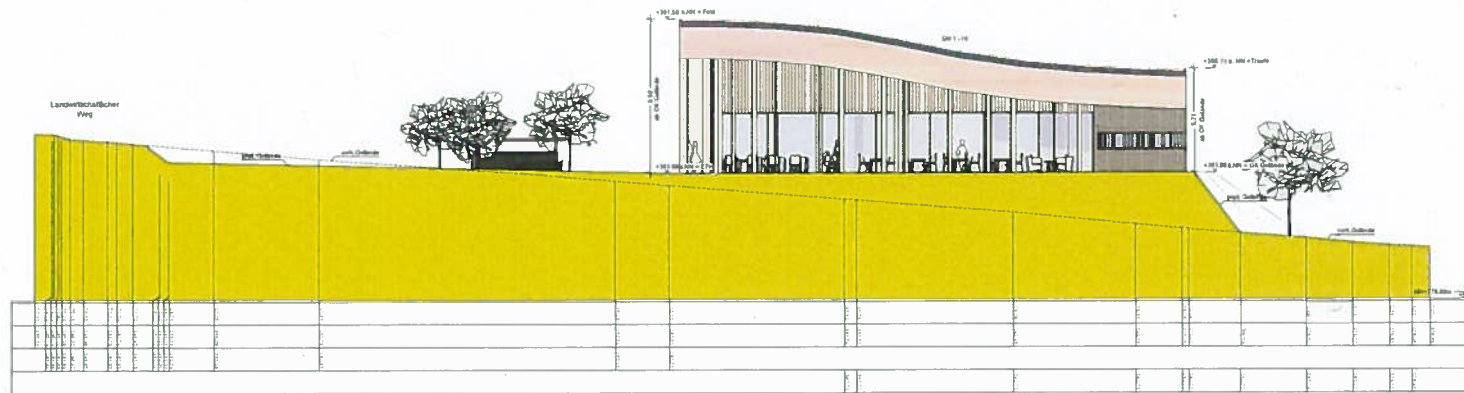

Ansicht West

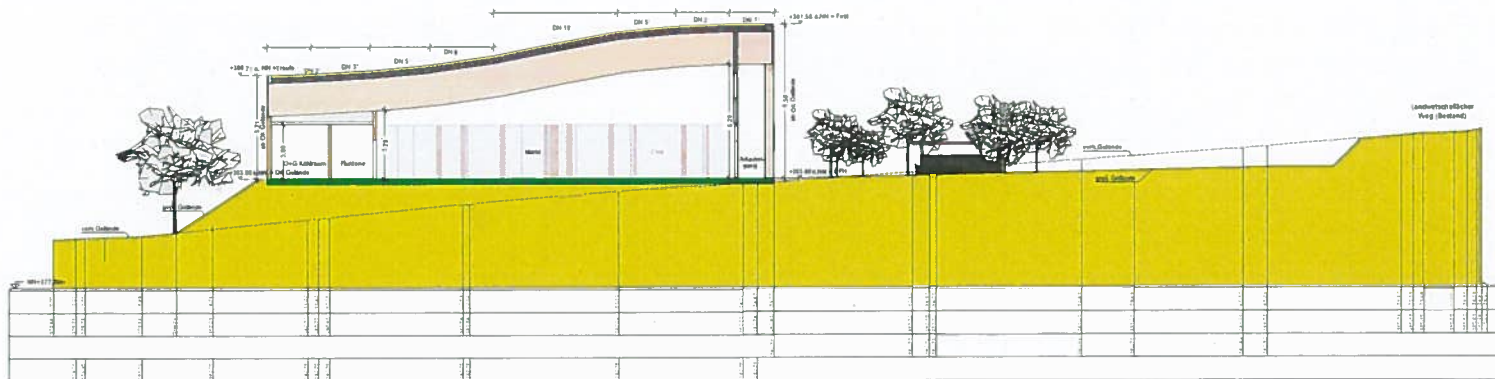

Schnitt A-A

Bauantrag	
Neubau eines Mehrzweckgenossenschafts mit Bäckerei und Cafe	
Säbden Platz, Nr. 176 177 178 179, Querfurterweg 1	
kuriarchitekten.	
kurierstraße 53 D-79550 Schopfheim Tel. +49 7822 544 3375 Fax. +49 7822 544 3374 info@kuri-architekten.de www.kuri-architekten.de	
Ansichten Ost und West, Schnitt A-A	
01.04.2019	M 1:100
B3	